



	Bestand	
	Abbruch	
	Neu	



ALLE MASSE SIND HIER MIT VERHÄLTNISSLICHEN ZUFÜHRUNG

12.04.07	00	ART DER ÄNDERUNG
----------	----	------------------



PROJEKT
 Umbau einer Handelsimmobilie
 Kaiserstrasse 10
 78132 Karlsruhe

ANSICHT
 BEZ.
 KAISERSTRASSE

FORMAT	A2	INDEX
BEARBEITET	90	
GEPROBT		
MASSSTAB	1:100	
LEISTUNGSSTADIUM	2.FP/04	
PROJEKTNUMMER	ZDCHUNG	
	07.02.07	451

Bauherr:
 Leo Scheide Grundbesitzgesellschaft mbH & Co. KG
 c/o Real Asset Management GmbH
 Obengraben 34-36
 80331 München

PLANNING

KOOPERATIONSGEMEINSCHAFT

Real-Operations Bremer
 Buchhofstrasse 8
 40603 Ratingen

gmbh (gmbh) GmbH
 Art. Reg. im Handelsregister
 Amtsgericht Ratingen
 HRB 17000 Ratingen

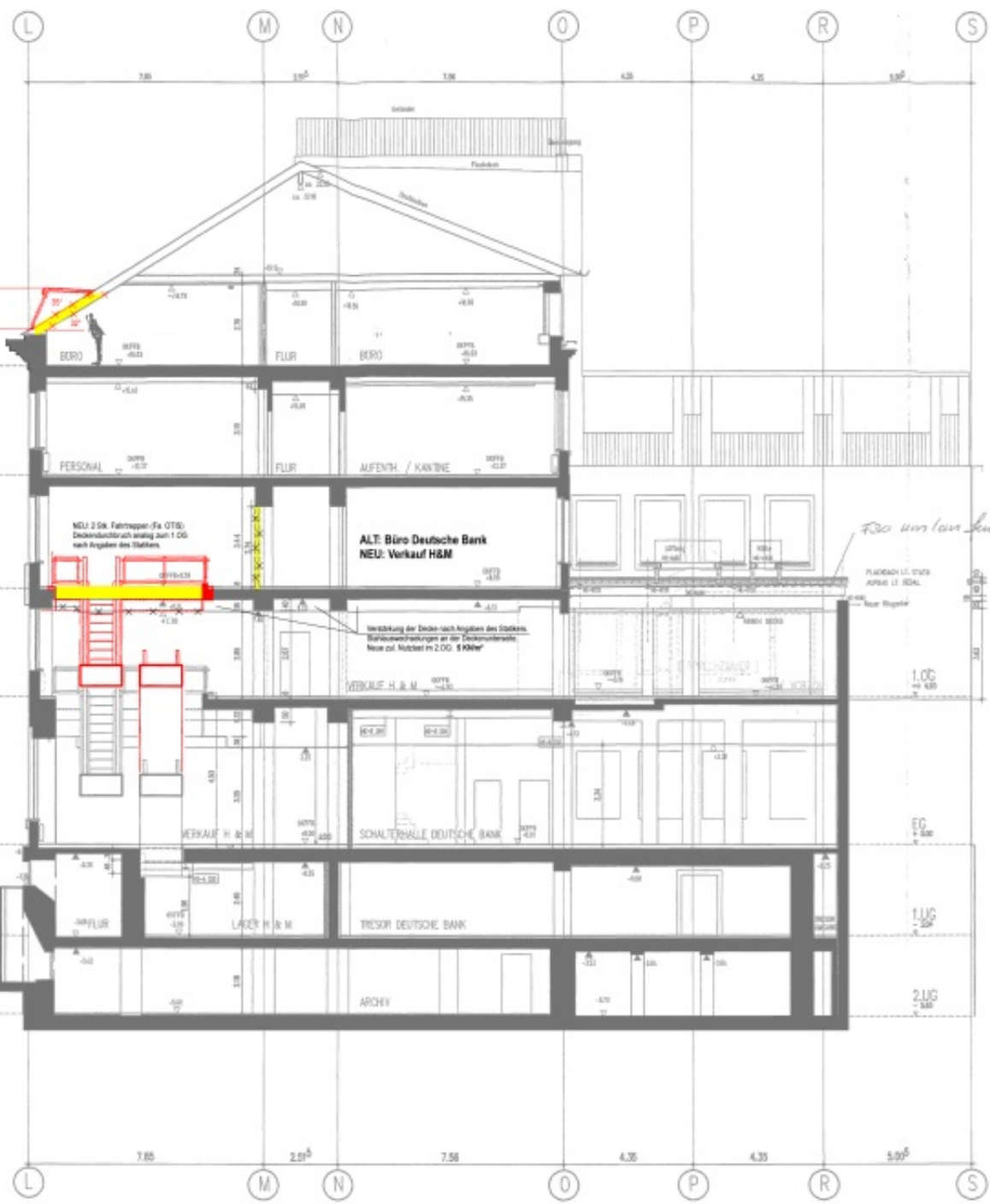

	Bestand		
	Abbruch		
	Neu		

4.0G
 Umbau des 4.OG in Büroanfertigung für die Deutsche Bank.
 Abriss vorh. leichter Trennwände und Erstellung von
 Bürotrennwänden gem. Grundrisplan 404.
 Einbau von s.g. Aufkellerern zur ausreichenden
 Belichtung der Büroflächen.

6 Gkx Aufkellerer
 AKF-S28-023
 (Fa. SPS Gauen)

2.0G
 Umbau und Umnutzung des 2.OG von Büroanfertigung
 durch die Deutsche Bank in Verkaufsräume für H&M.
 Abriss vorh. leichter Trennwände. Erstellung neuer
 Sozialräume sowie zweier Fahrtrappenanlagen und
 einer Aufzugsverlängerung 1.OG - 2.OG gem.
 Grundrisplan 402.

1.0G
 Verstärkung der Decke über dem 1.OG durch Stahl-
 auswechslungen an der Unterseite der Decke.
 Entlüftung der Decke auf Nutzlust im 2.OG auf 5 KN/m².
 (Angaben des Statikers). Erstellung zweier Fahrtrappenan-
 lagen und einer Aufzugsverlängerung EG - 1.OG gem.
 Grundrisplan 401.

ALTE Büro Deutsche Bank
 NEU: Verkauf H&M

Verstärkung der Decke nach Angaben des Statikers.
 Bariumschicht an der Deckenunterseite
 Neue oH. Nutzlust im 2.OG: 5 KN/m²

ALLE ANSICHTEN UND VORANSICHTEN
 VERMÄßLICH ZU ZEICHNEN

EG-05.07	GG	4	Stube
10.04.07	GG		ART DER ÄNDERUNG

+0.00 = 116.25 m ü NN

PROJEKT:
 Umbau einer Handelsimmobilie
 Katernstr. 90
 76123 Karlsruhe

REC:
SCHNITT REC: **B-B**

FORMAT:	A2	
BEREITGELT:	000	INDEX A
GRUNDFL.:	1:100	
MAßSTAB:	1:100	
LEISTUNGSSTADIUM:	LP 04	
PROJEKT-NUMMER:	ZEDORHNUNG	
	07.02.01	411

DAUNER
 Lex-System-Grundstücksgesellschaft mbH & Co. KG
 c/o Real Asset Management GmbH
 Obenberger Str. 36
 80331 München

PLANUNG:
 KOOPERATIONSGEMEINSCHAFT

Wirtschaftsprüfung
 Wirtschaftsprüfer
 44311 Karlsruhe

geplant geschäftlich
 Akt. - Org. und Bilanzierung
 Unternehmens- und
 JHR-IT-Systeme

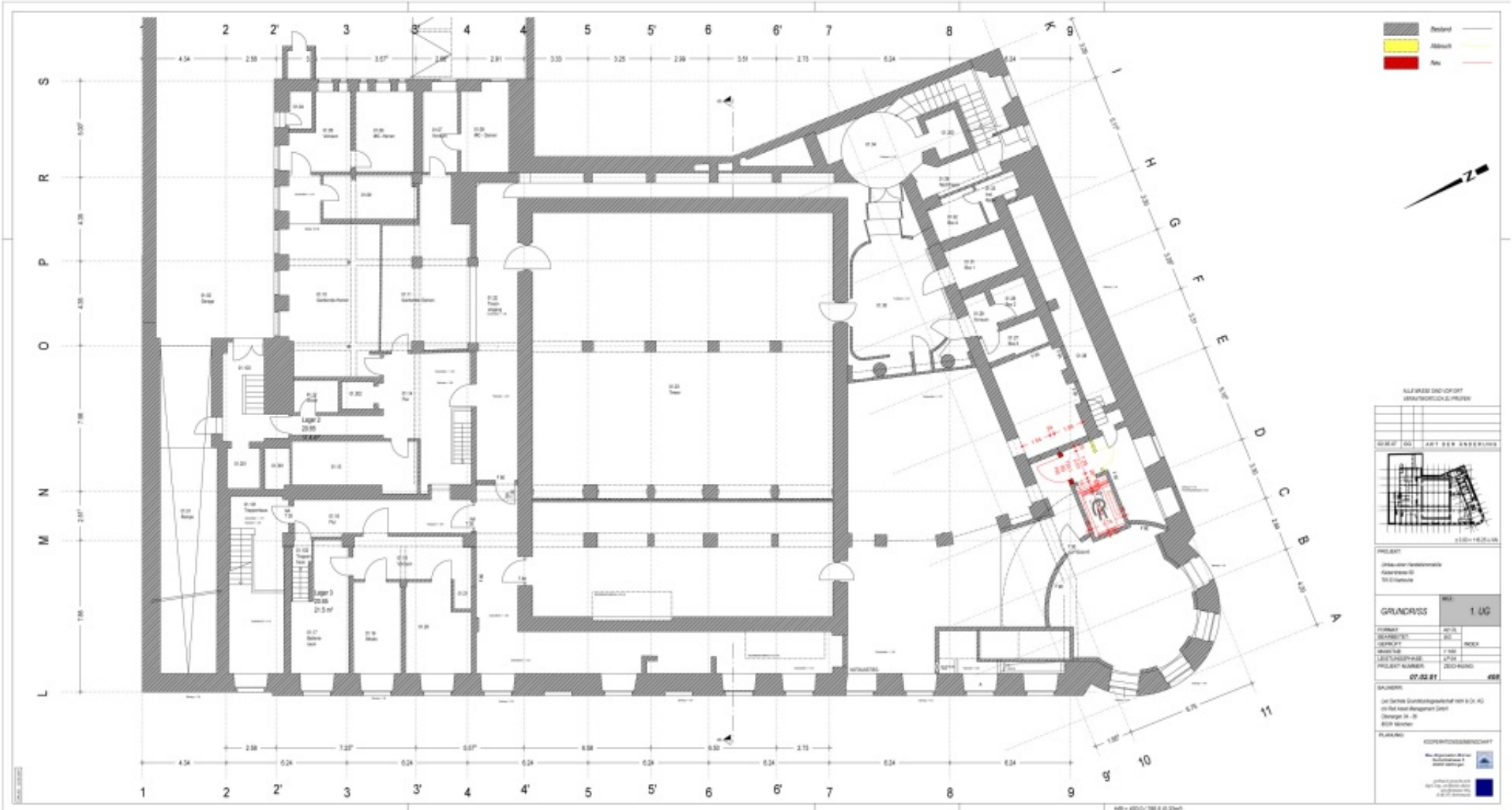

ALLFREM DRÖVORFT
 DRÖVORFTSÄKERHET

07.02.21

PROJEKT:
 Utvärdering/renovering
 Adress: ...
 8000 Malmö

GRUNDRIS 1. UG

FÖRSTÄLLE	20.11
BEFÄLLNING	20.11
UTFÖRARE	1.08
REVISOR	27.04
PROJEKTNUMMER	2020-001
PROJEKTNAMN	DRÖVORFT

PLANING: KONTORSGRUPPEN

Utvärdering/renovering
 8000 Malmö

MB-1000/1804 (2020)

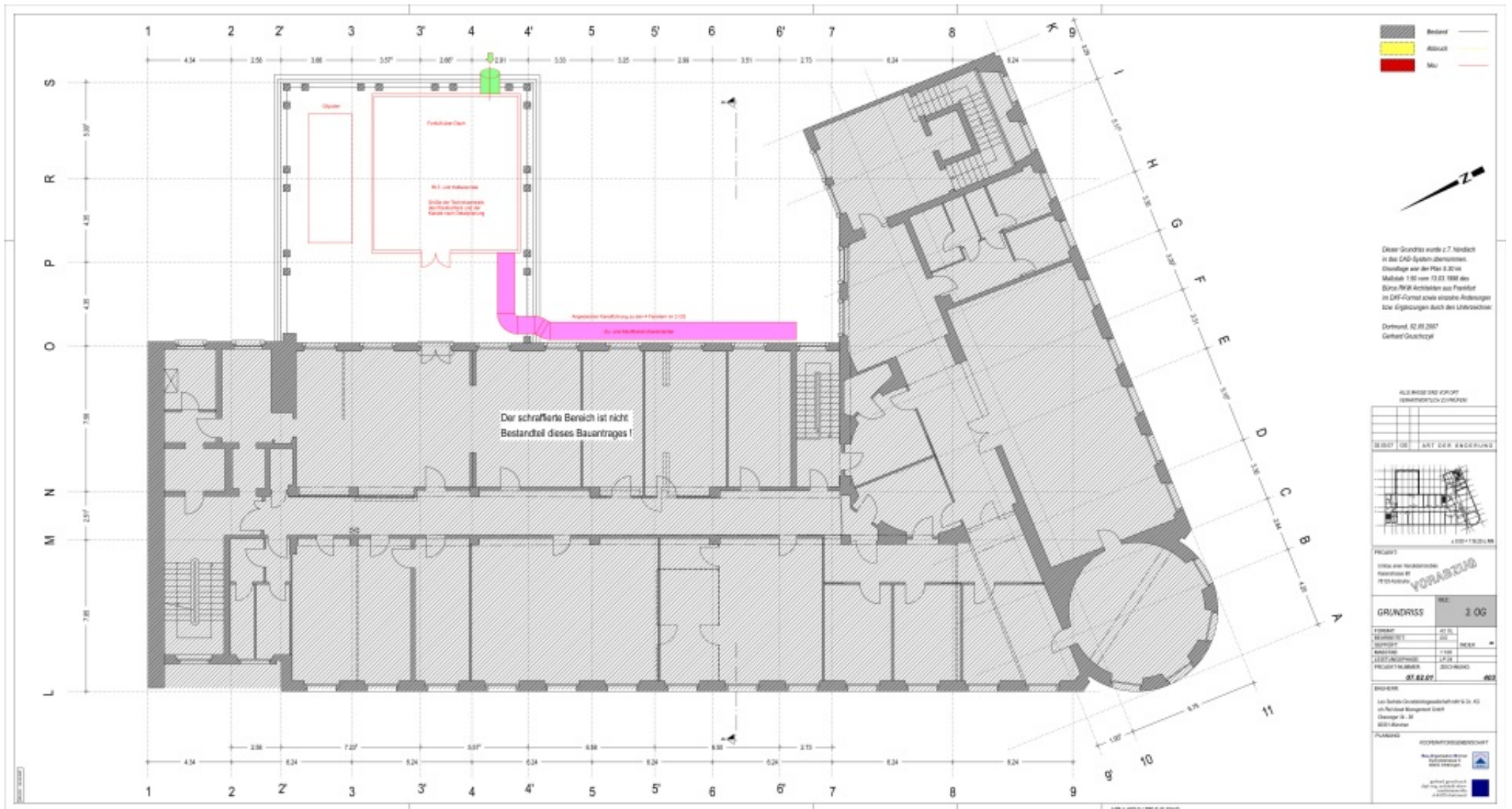

- Bestand
- Abbruch
- Neu



Dieser Grundriss wurde z.T. handlich in den CAD-System übernommen. Überlagerung wie der Plan 4.20/14 Maßstab 1:50 vom 13.03.2007 des Büro R/W Architekten aus Frankfurt im DWF-Format sowie sonstige Änderungen bzw. Ergänzungen durch den Unterzeichner.

Dortmund, 02.09.2007
 Gebhard/Guckelczyk

ALLE MASSSTÄBE KRÖFTEN
 BEWAHRUNG ZUMERKEN!

BRIT 08 SAT DER ÄNDERUNG

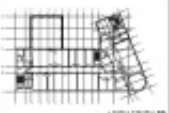

PROJEKT
 0104 und 0105/0106/0107
 Erweiterung des
 Produktionsgebäude

PROJEKT	0104
PROJEKT	0105
PROJEKT	0106
PROJEKT	0107
PROJEKT	0108
PROJEKT	0109
PROJEKT	0110
PROJEKT	0111
PROJEKT	0112
PROJEKT	0113
PROJEKT	0114
PROJEKT	0115
PROJEKT	0116
PROJEKT	0117
PROJEKT	0118
PROJEKT	0119
PROJEKT	0120
PROJEKT	0121
PROJEKT	0122
PROJEKT	0123
PROJEKT	0124
PROJEKT	0125
PROJEKT	0126
PROJEKT	0127
PROJEKT	0128
PROJEKT	0129
PROJEKT	0130
PROJEKT	0131
PROJEKT	0132
PROJEKT	0133
PROJEKT	0134
PROJEKT	0135
PROJEKT	0136
PROJEKT	0137
PROJEKT	0138
PROJEKT	0139
PROJEKT	0140
PROJEKT	0141
PROJEKT	0142
PROJEKT	0143
PROJEKT	0144
PROJEKT	0145
PROJEKT	0146
PROJEKT	0147
PROJEKT	0148
PROJEKT	0149
PROJEKT	0150

BRÜCKEN
 Leo Schürer-Grundbesitzgesellschaft mbH & Co. KG
 am Neuen Bergweg 20
 44139 Dortmund
 0231-444444

PLANUNG

ARCHITECTURBÜRO
 R/W
 Rüdiger Weg 1
 40225 Düsseldorf
 0211-344444

PROJEKTLEITER
 Gebhard/Guckelczyk

PROJEKTNUMMER
 07.82.07

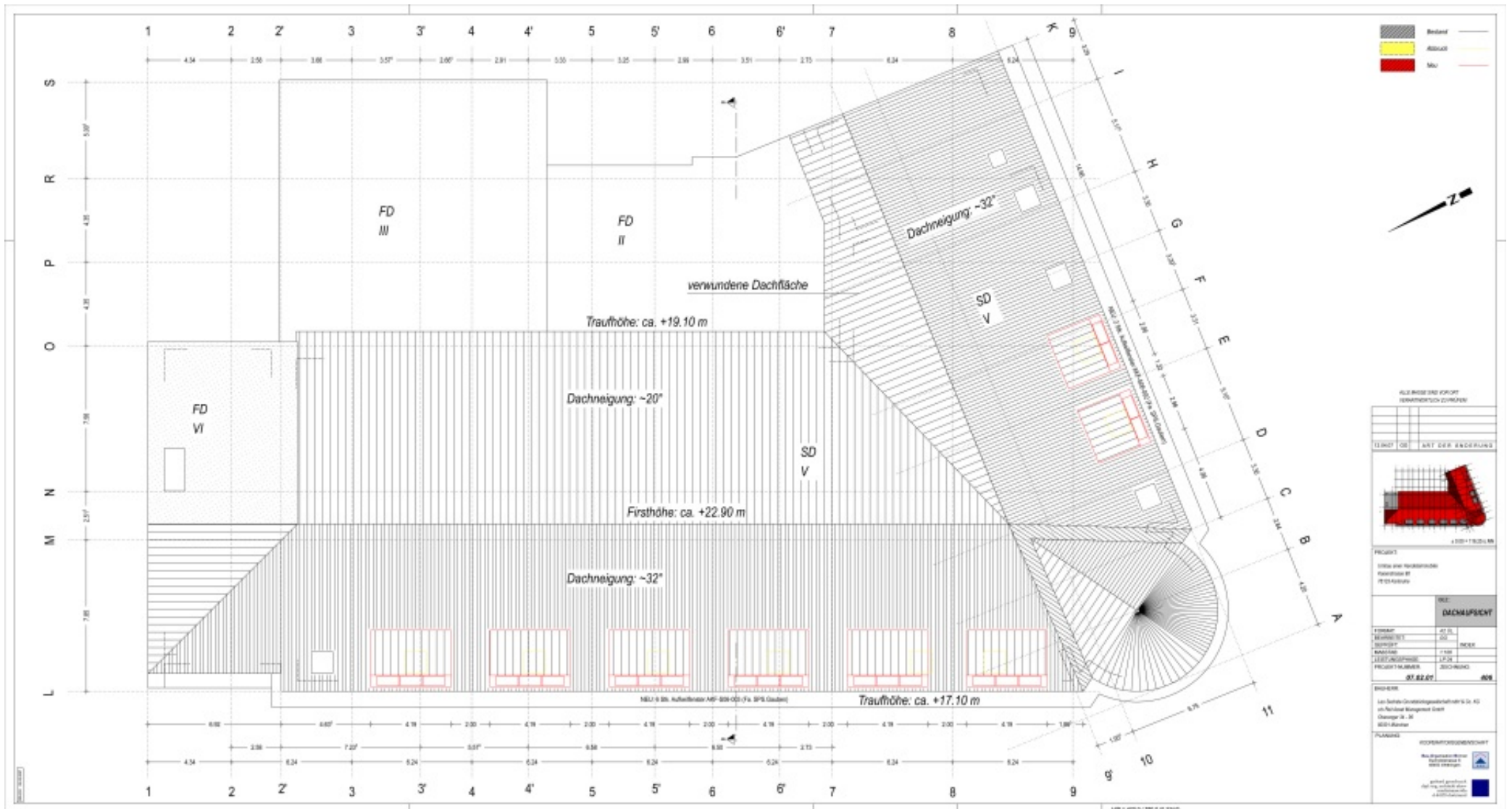

- Bestand
- Abbruch
- Neu



ALLES BEI DER ARBEIT
BEWAHRUNG ZUHALTEN

LEISTUNG MIT DER ENDFERTIGUNG

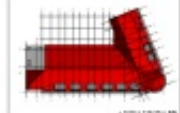

1:100 + TÜRUMRISSE

PROJEKT
OBJEKT UND VERBANDSNAME
PROJEKTIONSTYP
PROJEKTION

BLATT	
DACHANSICHT	
FORMAT	A1 (1)
PROJEKTIONSTYP	2D
PROJEKTION	MEHR
PROJEKTION	1:100
PROJEKTNUMMER	17-25
PROJEKTNUMMER	ZICHUNG
07.02.2017	009

BRÜNNER
Leo Brunner-Gesellschaft mbH & Co. KG
Ulrich-Ring 10
40699 Solingen
02123 140-1000

PLANNING
KONSTRUKTIONSDIENST
Neu-Entwicklungen
und Umbauten
architectural
auf der Grundlage der
Vollplanung



Darstellung der Kamerastandorte im Luftbild (Quelle: Google Earth)

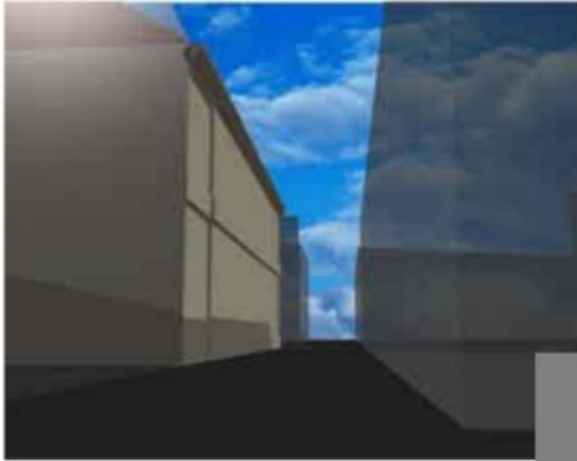

1

Ritterstraße in südliche Richtung

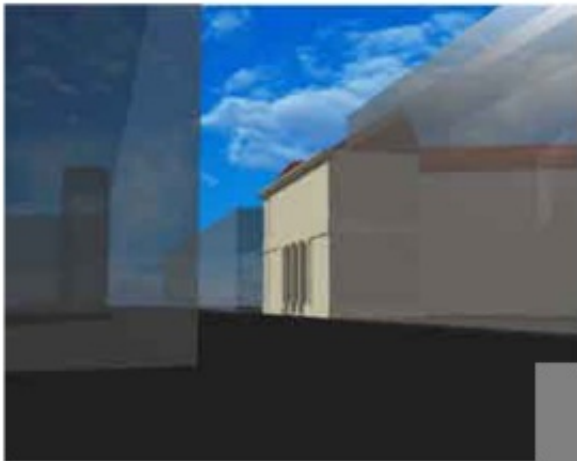

2

Kaiserstraße in westliche Richtung



2a

Kaiserstraße

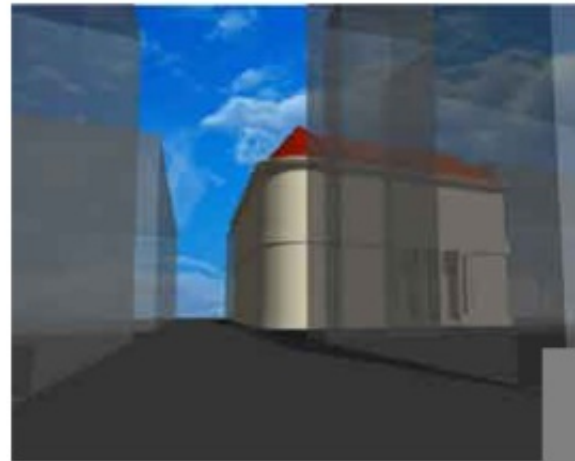

3

Ritterstraße in nördliche Richtung

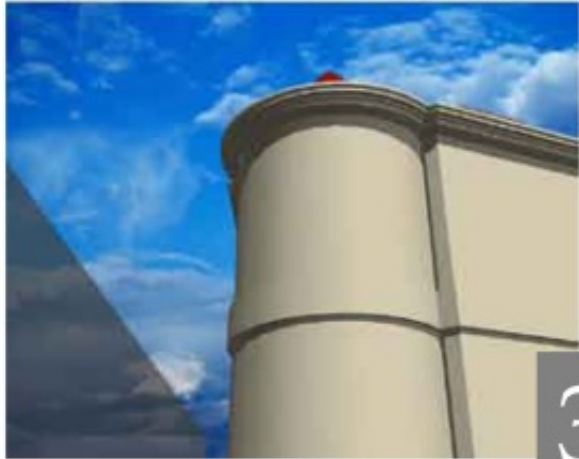

Kaiserstraße Ecke Ritterstraße

3a

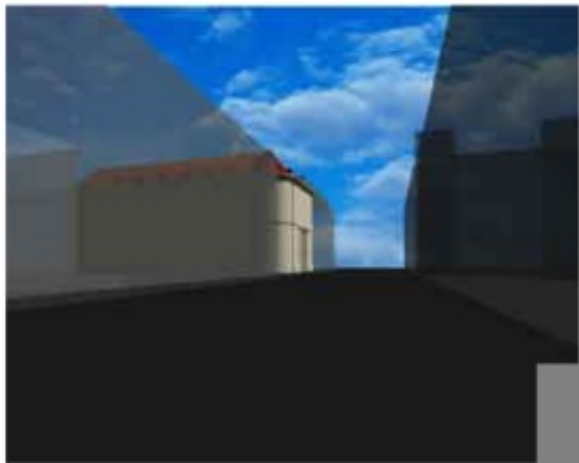

Kaiserstraße in östliche Richtung

4



Kaiserstraße in Nordöstliche Richtung

4a